Département de l'ISERE (38)
VINAY

5.7 b

PLAN LOCAL D'URBANISME (P.L.U.)

PLAN DES AXES BRUYANTS

APPROBATION
(REVISION)

Vu pour être annexé à la

délibération du 22.05.2014

DELIBERATIONS		
Prescription	:	25.09.2008
Arrêt du Projet	:	27.06.2013
Approbation	:	22.05.2014

MODIFICATIONS	
Date	Objet
.....	.....
.....	.....
.....	.....
.....	.....
.....	.....
.....	.....
.....	.....
.....	.....
.....	.....
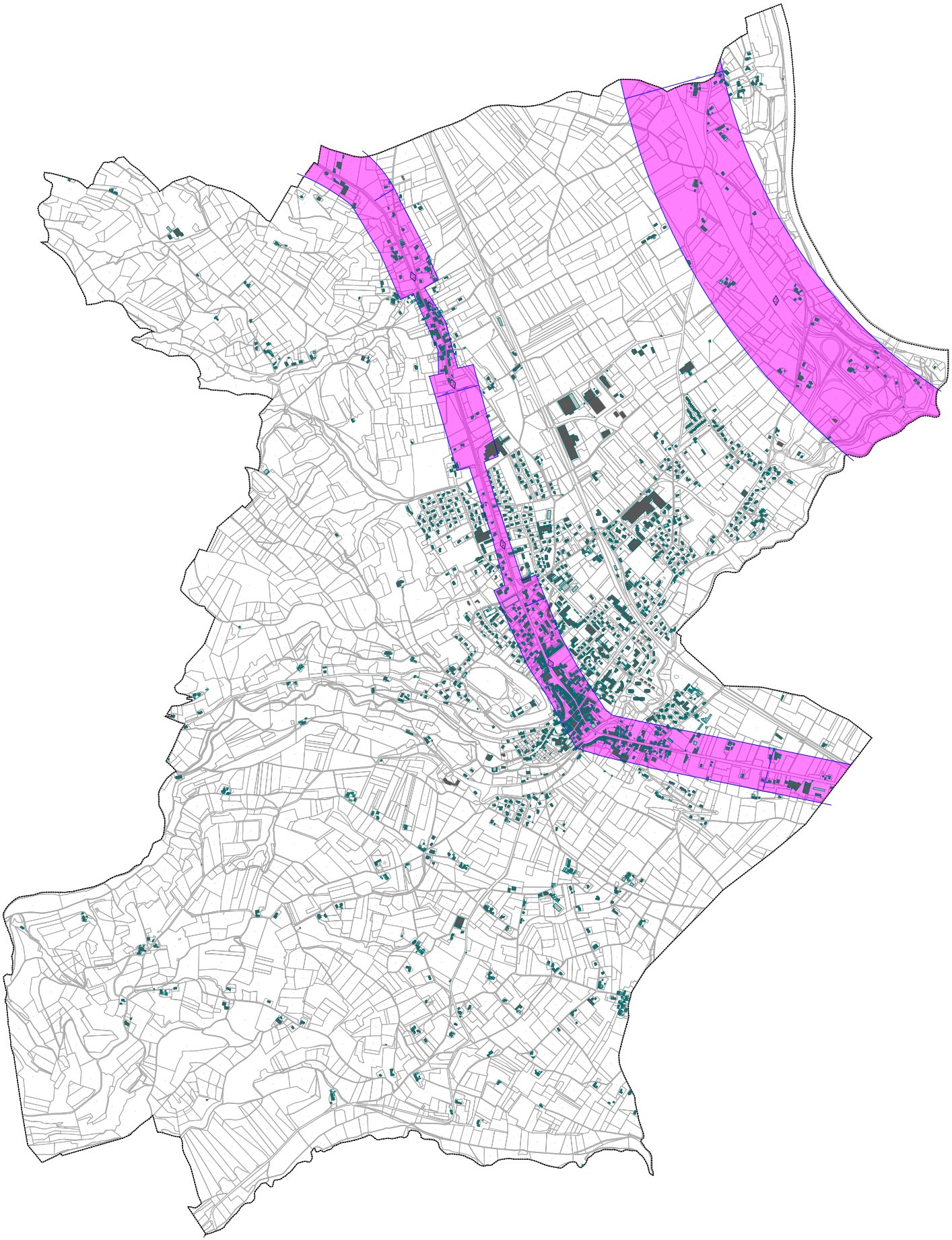
PHASES D'ETUDE	
Date	Objet
.....	.....
.....	.....
.....	.....
.....	.....
.....	.....
.....	.....
.....	.....
.....	.....
.....	.....